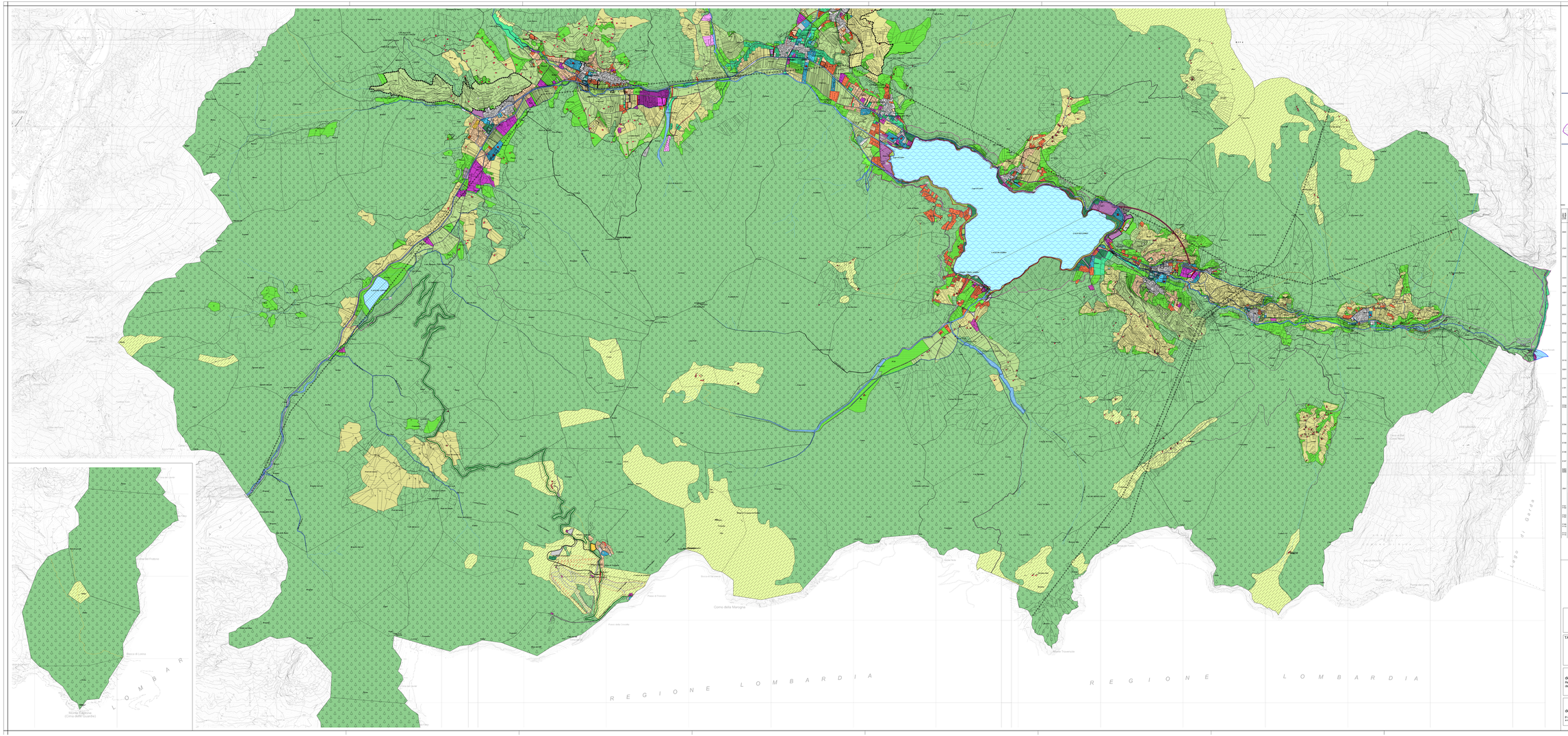
LOMBARDIA
REGIONE
LOMBARDIA
REGIONE
Lago di Ledro
Lago di Tenno
Lago di Cavedine
Lago di Garda
Monte Tremalzo
Monte Pizzocolo
(Cima delle Guaite)
Como della Mangna
Monte Tiraquello
Monte Dosso
(Pulciano)
Monte Rocca
(Cima Rocca)
Monte Tiraro
Monte Cimone
Monte Tremalzo
Monte Tiraro
Monte Dosso
Monte Pizzocolo
Monte Rocca